

TERMOS DE ABERTURA E ENCERRAMENTO



Entidade:	MARTELL COMERCIO DE PRODUTOS HOSPITALARES LTDA		
Período da Escrituração:	01/01/2023 a 31/12/2023	CNPJ:	02.956.455/0001-00
Número de Ordem do Livro:	26		
Período Selecionado:	01 de Janeiro de 2023 a 31 de Dezembro de 2023		

TERMO DE ABERTURA

Nome Empresarial	MARTELL COMERCIO DE PRODUTOS HOSPITALARES LTDA
NIRE	33206198237
CNPJ	02.956.455/0001-00
Número de Ordem	26
Natureza do Livro	Escrituração Contábil Digital do Livro Diário Geral
Município	Rio de Janeiro
Data do arquivamento dos atos constitutivos	24/11/1998
Data de arquivamento do ato de conversão de sociedade simples em sociedade empresária	
Data de encerramento do exercício social	31/12/2023
Quantidade total de linhas do arquivo digital	49847

TERMO DE ENCERRAMENTO

Nome Empresarial	MARTELL COMERCIO DE PRODUTOS HOSPITALARES LTDA
Natureza do Livro	Escrituração Contábil Digital do Livro Diário Geral
Número de ordem	26
Quantidade total de linhas do arquivo digital	49847
Data de inicio	01/01/2023
Data de término	31/12/2023

Este documento é parte integrante de escrituração cuja autenticação se comprova pelo recibo de número CB.E9.6A.43.AC.0D.89.FE.67.DC.38.96.56.BE.C8.F8.D1.C6.97.C1-9, nos termos do Decreto nº 8.683/2016.

Este relatório foi gerado pelo Sistema Público de Escrituração Digital – Sped

BALANÇO PATRIMONIAL



Entidade: MARTELL COMERCIO DE PRODUTOS HOSPITALARES LTDA

Período da Escrituração: 01/01/2023 a 31/12/2023 CNPJ: 02.956.455/0001-00

Número de Ordem do Livro: 26

Período Selecionado: 01 de Janeiro de 2023 a 31 de Dezembro de 2023

Descrição	Nota	Saldo Inicial	Saldo Final
ATIVO		R\$ 18.944.263,21	R\$ 20.588.702,55
CIRCULANTE		R\$ 10.640.223,05	R\$ 11.365.756,91
CAIXA E EQUIVALENTES DE CAIXA		R\$ 1.215.579,93	R\$ 243.994,92
CAIXA GERAL		R\$ 22.070,15	R\$ 22.070,15
BANCOS CONTA MOVIMENTO		R\$ 120,00	R\$ 101,00
APLICAÇÕES FINANCEIRAS		R\$ 1.193.389,78	R\$ 221.823,77
REALIZAVEL A CURTO PRAZO		R\$ 5.788.321,23	R\$ 6.808.817,37
CLIENTES		R\$ 3.435.289,74	R\$ 2.901.735,22
CRÉDITOS DE EMPREGADOS		R\$ 13.938,66	R\$ 4.178,89
CRÉDITOS		R\$ 40.686,76	R\$ 919.846,76
CRÉDITOS DE IMPOSTOS A RECUPERAR		R\$ 1.998.899,56	R\$ 2.695.497,07
CRÉDITOS DE IMPOSTOS E CONTRIB. A COMPENSAR		R\$ 0,00	R\$ 0,00
OUTROS CRÉDITOS A CURTO PRAZO		R\$ 299.506,51	R\$ 287.559,43
PERMUTA CELEBRADA		R\$ 0,00	R\$ 0,00
ESTOQUE GERAL		R\$ 3.636.321,89	R\$ 4.312.944,62
ESTOQUE		R\$ 3.636.321,89	R\$ 4.312.944,62
NÃO CIRCULANTE		R\$ 8.304.040,16	R\$ 9.222.945,64
REALIZAVEL A LONGO PRAZO		R\$ 61.277,22	R\$ 0,00
OUTROS VALORES E BENS		R\$ 61.277,22	R\$ 0,00
IMOBILIZADO		R\$ 8.242.762,94	R\$ 9.102.159,88
IMOBILIZADO EM USO		R\$ 72.294,40	R\$ 72.294,40
VEÍCULOS		R\$ 516.920,11	R\$ 516.920,11
MÁQUINAS E EQUIPAMENTOS		R\$ 9.320.260,62	R\$ 11.031.686,10
INSTALAÇÕES		R\$ 21.492,08	R\$ 21.492,08
MÓVEIS E UTENSÍLIOS		R\$ 163.644,20	R\$ 163.644,20
(-) (-) DEPRECIAÇÕES ACUMULADAS		R\$ (1.972.586,47)	R\$ (2.824.615,01)
BENFEITORIAS EM PROPRIEDADES DE TERCEIROS		R\$ 120.738,00	R\$ 120.738,00
INTANGÍVEL		R\$ 0,00	R\$ 120.785,76
INTANGÍVEL		R\$ 0,00	R\$ 130.758,30
(-) AMORTIZAÇÕES		R\$ 0,00	R\$ (9.972,54)
PASSIVO		R\$ 18.944.263,21	R\$ 20.588.702,55

Este documento é parte integrante de escrituração cuja autenticação se comprova pelo recibo de número CB.E9.6A.43.AC.0D.89.FE.67.DC.38.96.56.BE.C8.F8.D1.C6.97.C1-9, nos termos do Decreto nº 8.683/2016.

Este relatório foi gerado pelo Sistema Público de Escrituração Digital – Sped

BALANÇO PATRIMONIAL

Entidade: MARTELL COMERCIO DE PRODUTOS HOSPITALARES LTDA
Período da Escrituração: 01/01/2023 a 31/12/2023 CNPJ: 02.956.455/0001-00
Número de Ordem do Livro: 26
Período Selecionado: 01 de Janeiro de 2023 a 31 de Dezembro de 2023

Descrição	Nota	Saldo Inicial	Saldo Final
CIRCULANTE		R\$ 4.229.074,15	R\$ 6.103.766,59
OBRIGAÇÕES A CURTO PRAZO		R\$ 4.229.074,15	R\$ 6.103.766,59
OBRIGAÇÕES SOCIAIS		R\$ 208.742,42	R\$ 242.914,18
OBRIGAÇÕES FISCAIS		R\$ 97.689,15	R\$ 177.120,62
PARCELAMENTOS		R\$ 9.280,77	R\$ 1.097,62
FORNECEDORES		R\$ 2.990.625,35	R\$ 4.285.077,81
OUTRAS OBRIGAÇÕES		R\$ 165.833,88	R\$ 82.135,84
EMPRÉSTIMOS A PAGAR		R\$ 720.000,00	R\$ 0,00
FINANCIAMENTO À IMPORTAÇÃO		R\$ 36.902,58	R\$ 1.315.420,52
PERMUTA A COMPENSAR		R\$ 0,00	R\$ 0,00
PASSIVO NÃO CIRCULANTE		R\$ 4.934.245,58	R\$ 4.811.960,14
PASSIVO NÃO CIRCULANTE		R\$ 4.934.245,58	R\$ 4.811.960,14
EMPRÉSTIMOS BANCÁRIOS		R\$ 1.021.397,70	R\$ 1.025.993,59
EMPRÉSTIMOS A PESSOAS LIGADAS		R\$ 720.709,37	R\$ 720.709,37
FINANCIAMENTO A IMPORTAÇÃO		R\$ 1.018.644,64	R\$ 1.059.314,48
MÚTUO		R\$ 2.173.493,87	R\$ 2.005.942,70
PATRIMÔNIO LÍQUIDO		R\$ 9.780.943,48	R\$ 9.672.975,82
CAPITAL REALIZADO		R\$ 6.620.000,00	R\$ 6.620.000,00
CAPITAL INTEGRALIZADO		R\$ 6.620.000,00	R\$ 6.620.000,00
LUCROS OU PREJUÍZOS ACUMULADOS		R\$ 3.160.943,48	R\$ 3.052.975,82
LUCROS OU PREJUÍZOS ACUMULADOS		R\$ 3.160.943,48	R\$ 3.052.975,82

Este documento é parte integrante de escrituração cuja autenticação se comprova pelo recibo de número CB.E9.6A.43.AC.0D.89.FE.67.DC.38.96.56.BE.C8.F8.D1.C6.97.C1-9, nos termos do Decreto nº 8.683/2016.

Este relatório foi gerado pelo Sistema Público de Escrituração Digital – Sped

DEMONSTRAÇÃO DE RESULTADO DO EXERCÍCIO



Entidade: MARTELL COMERCIO DE PRODUTOS HOSPITALARES LTDA

Período da Escrituração: 01/01/2023 a 31/12/2023 CNPJ: 02.956.455/0001-00

Número de Ordem do Livro: 26

Período Selecionado: 01 de Janeiro de 2023 a 31 de Dezembro de 2023

Descrição	Nota	Saldo anterior	Saldo atual
RECEITA BRUTA		R\$ 24.911.448,26	R\$ 23.230.868,66
VENDA DE BENS		R\$ 24.522.115,88	R\$ 22.533.931,86
VENDA DE SERVIÇOS		R\$ 240,00	R\$ 15.397,00
RECEITA DE LOCAÇÃO		R\$ 389.092,38	R\$ 681.539,80
(-) (-) DEDUÇÕES DA RECEITA BRUTA		R\$ (3.373.331,98)	R\$ (3.311.795,20)
(-) IMPOSTOS INCIDENTES S/ VENDAS E SERVIÇOS		R\$ (2.546.071,80)	R\$ (2.689.910,75)
(-) OUTRAS DEDUÇÕES DA RECEITA BRUTA		R\$ (827.260,18)	R\$ (621.884,45)
RECEITA LÍQUIDA		R\$ 21.538.116,28	R\$ 19.919.073,46
(-) CUSTO DAS VENDAS/SERVIÇOS		R\$ (11.990.569,95)	R\$ (9.868.477,64)
(-) CUSTO DAS MERCADORIAS VENDIDAS		R\$ (11.990.569,95)	R\$ (9.868.477,64)
LUCRO BRUTO		R\$ 9.547.546,33	R\$ 10.050.595,82
(-) DESPESAS OPERACIONAIS		R\$ (8.394.398,87)	R\$ (8.162.727,78)
(-) SALÁRIOS E REMUNERAÇÕES		R\$ (1.267.228,88)	R\$ (1.239.182,45)
(-) ENCARGOS E IMPOSTOS SOBRE REMUNERAÇÕES		R\$ (447.936,73)	R\$ (416.003,78)
(-) BENEFÍCIOS		R\$ (137.562,05)	R\$ (196.025,35)
(-) OUTRAS DESPESAS COM PESSOAL		R\$ (6.875,53)	R\$ (36.132,91)
(-) OCUPAÇÃO		R\$ (301.822,03)	R\$ (327.057,11)
(-) UTILIDADES		R\$ (67.417,85)	R\$ (45.273,69)
(-) MATERIAL DE CONSUMO		R\$ (333.843,99)	R\$ (354.459,06)
(-) DESPESAS GERAIS		R\$ (3.152.423,69)	R\$ (2.895.290,14)
(-) COMERCIAL		R\$ (561.899,04)	R\$ (490.643,54)
(-) DESPESAS COMERCIAIS		R\$ (561.899,04)	R\$ (490.643,54)
(-) SERVIÇOS CONTÁBEIS		R\$ (108.586,44)	R\$ (113.631,80)
(-) SERVIÇOS JURÍDICOS		R\$ (50.400,00)	R\$ (60.000,00)
(-) OUTROS SERVIÇOS		R\$ (311.363,08)	R\$ (361.510,70)
(-) IMPOSTOS E TAXAS		R\$ (1.647.039,56)	R\$ (1.627.517,25)
(-) DESPESAS FINANCEIRAS LÍQUIDAS		R\$ (367.567,89)	R\$ (544.695,73)
(-) ENCARGOS FINANCEIROS		R\$ (367.567,89)	R\$ (445.781,39)
(-) OUTRAS DESPESAS		R\$ 0,00	R\$ (98.914,34)
(-) OUTRAS RECEITAS E DESPESAS OPERACIONAIS		R\$ (409,51)	R\$ (6.526,66)
(-) DESPESAS INDEDUTÍVEIS		R\$ (409,51)	R\$ (0,00)
(-) PERDAS		R\$ (0,00)	R\$ (6.526,66)
RESULTADO OPERACIONAL LÍQUIDO		R\$ 785.170,06	R\$ 1.336.645,65

Este documento é parte integrante de escrituração cuja autenticação se comprova pelo recibo de número CB.E9.6A.43.AC.0D.89.FE.67.DC.38.96.56.BE.C8.F8.D1.C6.97.C1-9, nos termos do Decreto nº 8.683/2016.

Este relatório foi gerado pelo Sistema Público de Escrituração Digital – Sped

Versão 10.1.8 do Visualizador

Página 1 de 2

DEMONSTRAÇÃO DE RESULTADO DO EXERCÍCIO

Entidade: MARTELL COMERCIO DE PRODUTOS HOSPITALARES LTDA
Período da Escrituração: 01/01/2023 a 31/12/2023 CNPJ: 02.956.455/0001-00
Número de Ordem do Livro: 26
Período Selecionado: 01 de Janeiro de 2023 a 31 de Dezembro de 2023

Descrição	Nota	Saldo anterior	Saldo atual
RESULTADOS NÃO OPERACIONAIS		R\$ 141.840,09	R\$ 154.239,93
JUROS SOBRE DUPLICATAS		R\$ 88.062,16	R\$ 80.725,32
RECEITA DE APLICAÇÕES FINANCEIRAS		R\$ 48.927,93	R\$ 73.493,33
OUTRAS RECEITAS		R\$ 0,00	R\$ 21,28
(-) GANHOS DE CAPITAL		R\$ 4.850,00	R\$ (0,00)
RESULTADO ANTES DOS IMPOSTOS		R\$ 927.010,15	R\$ 1.490.885,58
(-) PROVISÃO PARA IR E CSLL		R\$ (334.327,19)	R\$ (568.017,31)
(-) PROVISÕES		R\$ (334.327,19)	R\$ (568.017,31)
RESULTADO LÍQUIDO		R\$ 592.682,96	R\$ 922.868,27
RESULTADO LÍQUIDO APÓS PARTICIPAÇÕES		R\$ 592.682,96	R\$ 922.868,27

Este documento é parte integrante de escrituração cuja autenticação se comprova pelo recibo de número CB.E9.6A.43.AC.0D.89.FE.67.DC.38.96.56.BE.C8.F8.D1.C6.97.C1-9, nos termos do Decreto nº 8.683/2016.

Este relatório foi gerado pelo Sistema Público de Escrituração Digital – Sped

DEMONSTRAÇÃO DE LUCROS OU PREJUÍZOS ACUMULADOS



Entidade: MARTELL COMERCIO DE PRODUTOS HOSPITALARES LTDA
Período da Escrituração: 01/01/2023 a 31/12/2023 **CNP** 02.956.455/0001-00 **Número de Ordem do Livro:** 26
Período Selecionado: 01 de Janeiro de 2023 a 31 de Dezembro de 2023

Histórico	Código de Aglutinação das Contas de Patrimônio Líquido	
	LUCROS OU PREJUÍZOS ACUMULADOS (R\$)	
Saldo Anterior de Lucros ou Prejuízos Acumulados		3.160.943,48
Resultado Líquido do Exercício		922.868,27
DISTRIBUIÇÃO DE LUCRO		(-)-1.030.835,93
Saldo final de Lucros ou Prejuízos Acumulados		3.052.975,82
Notas		

Este documento é parte integrante de escrituração cuja autenticação se comprova pelo recibo de número CB.E9.6A.43.AC.0D.89.FE.67.DC.38.96.56.BE.C8.F8.D1.C6.97.C1-9, nos termos do Decreto nº 8.683/2016.

RECIBO DE ENTREGA DE ESCRITURAÇÃO CONTÁBIL DIGITAL

IDENTIFICAÇÃO DO TITULAR DA ESCRITURAÇÃO

NIRE 33206198237	CNPJ 02.956.455/0001-00	
NOME EMPRESARIAL MARTELL COMERCIO DE PRODUTOS HOSPITALARES LTDA		

IDENTIFICAÇÃO DA ESCRITURAÇÃO

FORMA DA ESCRITURAÇÃO CONTÁBIL Livro Diário (Completo - sem escrituração Auxiliar)	PERÍODO DA ESCRITURAÇÃO 01/01/2023 a 31/12/2023
NATUREZA DO LIVRO Escrituração Contábil Digital do Livro Diário Geral	NÚMERO DO LIVRO 26
IDENTIFICAÇÃO DO ARQUIVO (HASH) CB.E9.6A.43.AC.0D.89.FE.67.DC.38.96.56.BE.C8.F8.D1.C6.97.C1	

ESTE LIVRO FOI ASSINADO COM OS SEGUINTES CERTIFICADOS DIGITAIS:					
QUALIFICAÇÃO DO SIGNATARIO	CPF/CNPJ	NOME	Nº SÉRIE DO CERTIFICADO	VALIDADE	RESPONSÁVEL LEGAL
Signatário da ECD com e-CNPJ ou e-PJ	02956455000100	MARTELL COMERCIO DE PRODUTOS HOSPITALARES LTDA:02956455000100	5129090253037832415	29/06/2023 a 28/06/2024	Sim
Contador	00405404727	JONATHAN DOUGLAS ROCHA SCHNEIDER SIQUEIRA:00405404727	148337296415225028746429321026066991947	23/08/2021 a 22/08/2024	Não

NÚMERO DO RECIBO:
CB.E9.6A.43.AC.0D.89.FE.67.DC.38.96
.56.BE.C8.F8.D1.C6.97.C1-9

Escrituração recebida via Internet
pelo Agente Receptor SERPRO

em 20/03/2024 às 11:40:55

E0.26.7D.C6.7B.EC.2C.9F
15.D8.AD.92.16.D7.BE.96

Considera-se autenticado o livro contábil a que se refere este recibo, dispensando-se a autenticação de que trata o art. 39 da Lei nº 8.934/1994. Este recibo comprova a autenticação.

BASE LEGAL: Decreto nº 1.800/1996, com a alteração do Decreto nº 8.683/2016, e arts. 39, 39-A, 39-B da Lei nº 8.934/1994 com a alteração da Lei Complementar nº 1247/2014.

Ordem	Nota Explicativa
-------	------------------

1	Contexto Operacional
---	-----------------------------

A Empresa **MARTELL COMERCIO DE PRODUTOS HOSPITALARES LTDA** é uma sociedade empresária limitada, com sede na cidade do Rio de Janeiro, Estado do Rio de Janeiro, Brasil, na Rua Av. Embaixador Abelardo Bueno, 199, Loja 101 LOT 1 PAL 46742 - JACAREPAGUA e tem como operações a exploração da atividade de comércio atacadista de instrumentos e materiais para uso médico, cirúrgico, hospitalar e de laboratórios; Manutenção e reparação de aparelhos eletromédicos e eletroterapêuticos e equipamentos de irradiação; Manutenção e reparação de máquinas, aparelhos e materiais não especificados anteriormente; Instalação de máquinas e equipamentos industriais; Comércio e Varejo de automóveis, caminhonetes e utilitários usados; Comércio atacadista de produtos de higiene, limpeza e conservação domiciliar, com atividade de fracionamento e acondicionamento associada; Comércio atacadista de máquinas, aparelhos e equipamentos para uso odonto-médico-hospitalar; partes e peças; Comércio atacadista de mercadorias em geral, sem predominância de alimentos ou de insumos agropecuários; Compra e venda de imóveis próprios; Atividade de intermediação e agenciamento de serviços e negócios em geral, exceto imobiliários; Aluguel de outras máquinas e equipamentos comerciais e industriais não especificados anteriormente, sem operador.

2	Apresentação das Demonstrações Contábeis
---	---

As demonstrações contábeis inerentes aos exercícios findos em 31 de dezembro de 2023 estão sendo apresentadas em Reais (R\$) e foram aprovadas pela administração no dia 01 de fevereiro de 2024.

As demonstrações contábeis foram elaboradas de acordo com as práticas contábeis adotadas no Brasil, tomando-se como base a Lei nº 11.638/2007 e o Pronunciamento Técnico PME - Contabilidade para Pequenas e Médias Empresas, emitido pelo Comitê de Pronunciamentos Contábeis - CPC e pelo Conselho Federal de Contabilidade - CFC, Resoluções CFC nº 750/1993, 1.255/2009, 1.282/2010 e 1418/2012, bem como o que está contido na NBCT 19.41 - Contabilidade para Pequenas e Médias Empresas.

A administração concluiu que as demonstrações contábeis apresentam, de forma apropriada, a posição financeira e patrimonial, o desempenho e os fluxos de caixa da entidade;

3	Sumário das Principais Práticas Contábeis
---	--

(a) Moeda Funcional

A moeda funcional da empresa é o Real (R\$).

(b) Caixa e Equivalentes de Caixa

Os fluxos de caixa dos investimentos a curto prazo são demonstrados pelos valores líquidos (aplicações e resgates). As aplicações a curto prazo que possuem liquidez imediata e vencimento original em até 90 dias são consideradas como caixa e equivalentes. Os demais investimentos, com vencimentos superiores a 90 dias, são reconhecidos a valor justo e registrados em investimentos a curto prazo.

(c) Contas a Receber

Os valores a receber são registrados e mantidos no balanço patrimonial pelo valor nominal dos títulos representativos desses créditos.

(d) Estoques

Os estoques estão registrados pelo custo médio de aquisição. Quando aplicável, é constituída provisão para estoques obsoletos ou de baixa movimentação.

(e) Não Circulante

Os direitos realizáveis e as obrigações vencíveis após os 12 meses subsequentes à data das demonstrações contábeis são considerados como não circulantes.

(f) Imobilizado

O imobilizado está registrado ao custo. Os bens são depreciados pelo método linear, com base nas vidas úteis estimadas.

(g) Intangível

Os ativos intangíveis são avaliados ao custo de aquisição, deduzido da amortização acumulada.

Ordem

Nota Explicativa

(h) Redução ao Valor Recuperável de Ativos - *Impairment*

A Empresa **MARTELL** analisa anualmente se há evidências de que o valor contábil de um ativo não será recuperável. Caso se identifique tais evidências, a Empresa **MARTELL** estima o valor recuperável do ativo. Independentemente da existência de indicação de não recuperação de seu valor contábil, saldos de ágio originados da combinação de negócios e ativos intangíveis com vida útil indefinida têm sua recuperação testada pelo menos uma vez por ano. Quando o valor residual contábil do ativo excede seu valor recuperável, a Empresa **MARTELL** reconhece uma redução do saldo contábil deste ativo (deterioração). Se não for possível determinar o valor recuperável de um ativo individualmente, é realizada a análise do valor recuperável da unidade geradora de caixa à qual o ativo pertence.

(i) Arrendamento Mercantil

Os arrendamentos mercantis nos quais uma parte significativa dos riscos e benefícios de propriedade ficam com o arrendador são classificados como arrendamentos operacionais. Os encargos dos arrendamentos são apropriados ao resultado pelo método linear ao longo do período do arrendamento.

(j) Benefícios a Empregados

Os pagamentos de benefícios tais como salário, férias vencidas ou proporcionais, bem como os respectivos encargos trabalhistas incidentes sobre estes benefícios, são reconhecidos mensalmente no resultado obedecendo-se o regime de competência.

(k) Impostos Diferidos

O reconhecimento de impostos diferidos é baseado nas diferenças temporárias entre o valor contábil e o valor para base fiscal dos ativos e passivos.

(l) Valor Presente de Ativos e Passivos de Longo Prazo

Os ativos e passivos de longo prazo da Empresa **MARTELL** são, quando aplicável, ajustados a valor presente utilizando taxas de desconto que refletem a melhor estimativa da Empresa.

(m) Provisão para Contingências

Os passivos contingentes, quando existentes, são constituídos sempre que a perda for avaliada como provável, o que ocasionaria uma provável saída de recursos para a liquidação das obrigações e quando os montantes envolvidos forem mensuráveis com suficiente segurança levando em conta a opinião dos assessores jurídicos, a natureza das ações, similaridade com processos anteriores, complexidade e no posicionamento de tribunais.

Nenhum processo judicial ou extrajudicial foi apresentado a contabilidade.

No entanto, se for apresentado algum processo a contabilidade, os passivos contingentes classificados como perdas possíveis não são reconhecidas contabilmente, sendo apenas divulgados nas demonstrações financeiras, e os classificados como remotos não requerem provisão e nem divulgação. Os depósitos judiciais são atualizados monetariamente e apresentados como dedução do valor correspondente do passivo constituído quando não houver possibilidade de resgate destes depósitos, a menos que ocorra desfecho favorável da questão para a empresa.

(n) Receitas e Despesas

A Empresa **MARTELL** tem como prática a adoção do regime de competência para o registro das mutações patrimoniais ocorridas no exercício, assim como reconhecimento das receitas e despesas e custos, independentemente de seu efetivo recebimento ou pagamento.

Considerando o princípio da essência sobre a forma, foram solicitadas as notas fiscais de venda emitidas até 31/12/2023 em que a mercadoria não tivesse sido entregue até 31/12/2023. O objetivo era manter registrado nas demonstrações contábeis, encerradas em 31/12/2023, apenas a receita da mercadoria vendida e entregue.

Da mesma forma com as notas fiscais de serviços prestados. Foram solicitadas as notas fiscais de prestação de serviço emitidas até 31/12/2023 em que o serviço não tivesse sido entregue até 31/12/2023. O objetivo era manter registrado nas demonstrações contábeis, encerradas em 31/12/2023, apenas a receita do serviço vendido e totalmente executado.

A Empresa **MARTELL** não apresentou nenhuma nota fiscal para o referido registro.

Neste sentido, o valor das receitas registrado na DR representa as mercadorias e serviços em que a **MARTELL** em 31/12/2023 já não era mais responsável e já tinha transferido o risco.

Fatos Relevantes

Os Fatos relevantes face as Novas Práticas Contábeis adotadas no Brasil são:

Ordem

Nota Explicativa

- a)** Plano de Contas, com as alterações introduzidas pela lei.
b) Saldos iniciais transcritos no Balanço Patrimonial de 31/12/2023, para as novas nomenclaturas, na forma do Plano de Contas com base no IFRS.
c) Demonstrações Contábeis não publicadas, uma vez que a **MARTELL** está desobrigada.

5

Rio de Janeiro, 01 de fevereiro de 2024

ALEX SANDRO DE SOUZA
 BANDEIRA:02037480776

Assinado de forma digital por ALEX
 SANDRO DE SOUZA
 BANDEIRA:02037480776
 Dados: 2024.04.22 09:16:28 -03'00'

Alex Sandro de Souza Bandeira

Administrador

CPF: 020.374.807-76

JONATHAN DOUGLAS
 ROCHA SCHNEIDER
 SIQUEIRA:00405404727

Assinado de forma digital por
 JONATHAN DOUGLAS ROCHA
 SCHNEIDER SIQUEIRA:00405404727
 Dados: 2024.03.20 12:02:13 -03'00'

Jonathan Douglas Rocha Schneider Siqueira

Contador

CPF: 004.054.047-27 CRC: 065564/O-1

RG: 065564 Orgão: CRC

Expedição: 06/09/2009

Endividamento Total

Passivo Circulante + Passivo não Circulante (Obrigações a LP)	10.915.726,73	
Ativo	20.588.702,55	= 0,53

Quanto menor, melhor. O capital de terceiros representa 53% do ativo total.

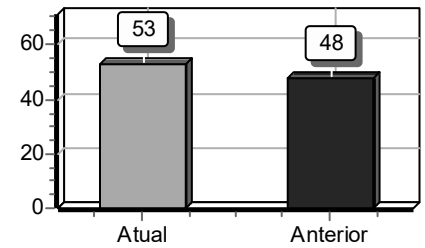
**Grau de Endividamento**

Passivo Circulante + Passivo não Circulante (Obrigações a LP)	10.915.726,73	
Patrimônio Líquido	9.672.975,82	= 1,13

Quanto menor, melhor. O capital de terceiros equivale a 113% do capital próprio.

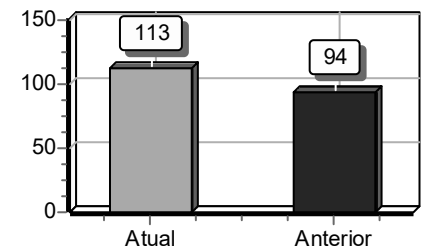
**Solvência Geral**

Ativo	20.588.702,55	
Passivo Circulante + Passivo não Circulante (Obrigações a LP)	10.915.726,73	= 1,89

Quanto maior, melhor. O investimento total equivale a 189 % do capital de terceiros.

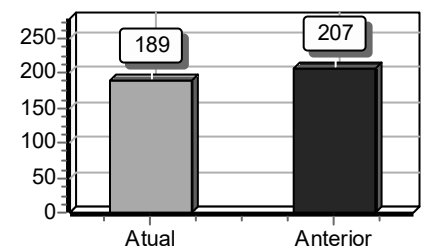
**Liquidez Geral**

Ativo Circulante + Ativo Realizável a LP	11.365.756,91	
Passivo Circulante + Passivo Não-Circulante (Obrigações a LP)	10.915.726,73	= 1,04

Quanto maior, melhor. A empresa possui R\$1,04 de ativo Circulante e ativo realizável a longo prazo para cada R\$1,00 de dívida total.

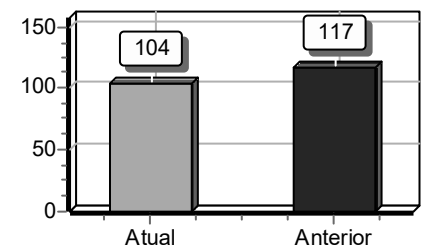
**Liquidez Corrente**

Ativo Circulante	11.365.756,91	
Passivo Circulante	6.103.766,59	= 1,86

Quanto maior, melhor. A empresa possui R\$1,86 de ativo circulante para cada R\$1,00 de dívida de curto prazo.

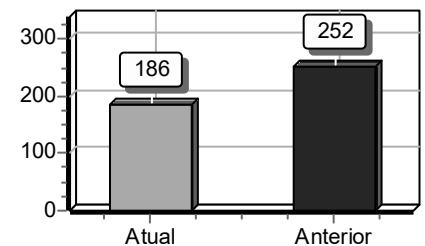

Sob as penas da lei, declaramos que as informações aqui contidas são verdadeiras e nos responsabilizamos por todas elas de acordo com a documentação que nos foi apresentada.

Rio de Janeiro, 31 de dezembro de 2023.

ALEX SANDRO DE SOUZA
BANDEIRA:02037480776

Assinado de forma digital por ALEX
SANDRO DE SOUZA
BANDEIRA:02037480776
Dados: 2024.04.22 09:09:50 -03'00'

ALEX SANDRO DE SOUZA BANDEIRA

Administrador
CPF: 020.374.807-76

JONATHAN DOUGLAS ROCHA
SCHNEIDER
SIQUEIRA:00405404727

Assinado de forma digital por JONATHAN
DOUGLAS ROCHA SCHNEIDER
SIQUEIRA:00405404727
Dados: 2024.03.20 11:53:35 -03'00'

JONATHAN DOUGLAS ROCHA S. SIQUEIRA

Contador
CPF:004.054.047-27 CRC: 065564/O-1